SPELA PACES!

Vill du ha färgglad baksida på ditt spel? Skriv ut alla sidor i läget ’dubbelsidig’. (Testa några sidor först, en del skrivare vill gärna vrida och vända på sidorna.) Klipp sedan ut korten med denna sida uppåt.

Vill du inte ha baksidor? Hoppa över dem när du skriver ut, eller ta bort dem från dokumentet i din PDF-läsare.

Reglerna hittar du på sista sidan. Lycka till med stadsbygget!

Regler

Blanda leken och dela ut tre kort till varje spelare. Bestäm vem som börjar. Låt detta kort ligga kvar på bordet.

DRA ETT KORT

SPELA ETT KORT

NY REGEL!

Dubbel agenda

Gäller omedelbart

Ett andra **Mål** kan nu vara i spel samtidigt. Den som spelar ett nytt **Mål** efter detta väljer vilket det ersätter.

NY REGEL!

Dra 2

Ersätter Dra-regeln

Dra två kort varje omgång. Om du precis spelat detta kort, dra så många kort du behöver för att få totalt två.

NY REGEL!

Dra 3

Ersätter Dra-regeln

Dra tre kort varje omgång. Om du precis spelat detta kort, dra så många kort du behöver för att få totalt tre.

NY REGEL!

Dra 4

Ersätter Dra-regeln

Dra fyra kort varje omgång. Om du precis spelat detta kort, dra så många kort du behöver för att få totalt fyra.

NY REGEL!

Dra 5

Ersätter Dra-regeln

Dra fem kort varje omgång. Om du precis spelat detta kort, dra så många kort du behöver för att få totalt fem.

NY REGEL!

Kom igen nu!

Valfri aktion

Innan du avslutar din omgång kan du, om du inte har slut på kort, slänga hela din hand och dra tre nya kort. Efter detta är din omgång slut.

PACES

NY REGEL!

Målkvarnen

Valfri aktion

Under din omgång får du slänga så många **Mål** du vill, och sedan dra samma antal nya kort.

NY REGEL!

1 kort på hand

Ersätter regel om antal kort på hand

Du får bara ha ett kort på hand. Släng alla andra kort omedelbart.

NY REGEL!

2 kort på hand

Ersätter regel om antal kort på hand

Du får bara ha två kort på hand. Släng alla andra kort omedelbart.

NY REGEL!

3 kort på hand

Ersätter regel om antal kort på hand

Du får bara ha tre kort på hand. Släng alla andra kort omedelbart.

NY REGEL!

4 kort på hand

Ersätter regel om antal kort på hand

Du får bara ha fyra kort på hand. Släng alla andra kort omedelbart.

NY REGEL!

Max 2 Medel

Ersätter regel om antal Medel i spel

Om det inte är din tur får du bara ha två **Medel** i spel. Har du fler än så vid din omgångs slut så ska dessa slängas.

NY REGEL!

Max 3 Medel

Ersätter regel om antal Medel i spel

Om det inte är din tur får du bara ha tre **Medel** i spel. Har du fler än så vid din omgångs slut så ska dessa slängas.

NY REGEL!

Max 4 Medel

Ersätter regel om antal Medel i spel

Om det inte är din tur får du bara ha fyra **Medel** i spel. Har du fler än så vid din omgångs slut så ska dessa slängas.

NY REGEL!

Mystiskt spel

Valfri aktion

Vid ett tillfälle under din omgång får du dra ett extra kort och spela det omedelbart.

PACES

NY REGEL!

Inga kort-bonus

I början av omgången

Om du inte har några kort på hand, dra tre kort innan du följer gällande Dra-regel.

NY REGEL!

Spela ut 2

Ersätter Spela-regeln

Spela ut två kort i varje omgång. Om du har färre än två kort, spela ut samtliga.

NY REGEL!

Spela ut 3

Ersätter Spela-regeln

Spela ut tre kort i varje omgång. Om du har färre än tre kort, spela ut samtliga.

NY REGEL!

Spela ut 4

Ersätter Spela-regeln

Spela ut fyra kort i varje omgång. Om du har färre än fyra kort, spela ut samtliga.

NY REGEL!

Spela ut alla kort

Ersätter Spela-regeln

Spela ut samtliga kort i varje omgång.

NY REGEL!

Spela ut alla utom 1

Ersätter Spela-regeln

Spela ut alla utom ett av dina kort på hand. Om du bara har ett kort på hand, dra ett extra.

NY REGEL!

Återvinning

Valfri aktion

Vid ett tillfälle under din omgång får du slänga ett av dina **Medel** på bordet och dra tre extra kort.

GÖR NÅT!

Vi måste tänka nytt!

Släng alla kort du har på hand. Sen drar du nya kort tills du har lika många som tidigare (detta kort ej inräknat).

GÖR NÅT!

Vi kör en kampanj!

Dra två kort och spela ut dem i valfri ordning. Sen spelar du vidare med korten du hade tidigare.

PACES

GÖR NÅT!

Dags för upphandling

Dra tre kort och spela två av dem. Det tredje lägger du i slänghögen.

GÖR NÅT!

Ta in en konsult

Dra så många kort från drahögen som det finns spelare och dela sedan ut ett kort till varje spelare. Du får välja vem som får vilket kort.

GÖR NÅT!

Erfarenhetsutbyte

Varje spelare väljer ett kort från sin hand och ger till spelaren bredvid. Du väljer om alla ger sitt kort till spelaren till vänster eller höger. Spelare som saknar kort får ett, men ger inte bort något.

GÖR NÅT!

Byt Medel

Välj valfritt **Medel** på bordet och byt detta mot ett av dina egna **Medel** på bordet. Om du inte har några **Medel** på bordet händer ingenting när du spelar detta kort.

GÖR NÅT!

Ny budget!

Dra tre extra kort!

GÖR NÅT!

Det har funkat förr

Leta igenom slänghögen. Ta valfritt **Gör nåt** eller **Ny regel** och spela det omedelbart.

GÖR NÅT!

Förenkla!

Ta bort upp till hälften av alla **Ny regel** som är i spel (avrunda uppåt).

GÖR NÅT!

Valspurt

Ta bort alla **Ny regel** som begränsar antal kort på hand eller antal **Medel** ni får ha.

GÖR NÅT!

Klockren argumentation

Utmana en annan spelare i sten sax påse. Vinnaren får alla kort som förloraren har på hand.

PACES

GÖR NÅT!

Ideologisk kris

Alla spelare byter hand med spelaren bredvid. Du bestämmer åt vilket håll ni byter.

GÖR NÅT!

Maktskifte

Tillbaka till grundreglerna. Släng alla **Ny regel** som är i spel.

GÖR NÅT!

Budget-förhandling

Samla in alla **Medel** på bordet. Blanda dem och dela ut dem till alla spelare, börja med dig själv. Dessa kort ska direkt läggas ut på bordet framför respektive spelare.

GÖR NÅT!

Bra idé!

Ta ett **Medel** som är på bordet från valfri spelare. Finns det inga **Medel** på bordet händer ingenting när detta kort spelas.

GÖR NÅT!

Bordläggs till nästa möte

När du är klar, kör en runda till!

GÖR NÅT!

Pragmatisk beskattning

Ta ett kort från varje spelare, utan att se på korten, och lägg det till din egen hand.

GÖR NÅT!

Lär känna oppositionen

Byt hand med valfri spelare.

GÖR NÅT!

Så där kan vi inte hålla på

Välj en **Ny regel** som är i spel och lägg den i slänghögen.

GÖR NÅT!

Sånt kan vi inte hålla på med

Välj ett **Medel** som ligger på bordet och lägg det i slänghögen. Om inga såna kort finns på bordet händer ingenting när detta kort spelas.

PACES

GÖR NÅT!

Sitt inte och håll på det där

Ta ett kort från valfri spelare, utan att se på korten, och spela ut det.

GÖR NÅT!

Vi tillsätter en utredning

Ta valfritt kort som är i spel på bordet och lägg till din hand.

GÖR NÅT!

Klassisk politik

Starta en ny slänghög med detta kort och blanda in kvarvarande kort i drahögen.

GÖR NÅT!

Paradigmskifte

Samla in alla kort i spelarnas händer, blanda dem och dela ut dem, börja med dig själv.

MÅL

Självförsörjande energisystem

MÅL

Gaturum som vardagsrum

MÅL

Hyperlokala delikatesser

MÅL

Lekgator

MÅL

Kretslopps-samhället 3.0

PACES

MÅL

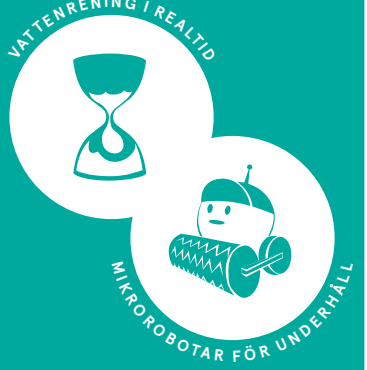

Självreparerande infrastruktur

MÅL

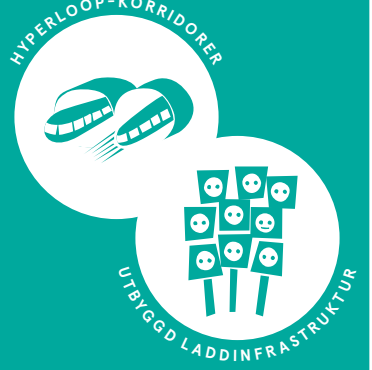

Framtidens transportsystem

MÅL

Nollvisionen är nådd

MÅL

Byggnader som ekosystem

MÅL

Goda grannar

MÅL

Kreativ kraft i kvarteren

MÅL

Samarbets-staden

MÅL

Staden som kulturscen

MÅL

Levande kvarter

PACES

MÅL

Cirkulär design, cirkulär stad

MÅL

Den meningsfyllda staden

MÅL

Flexibla bostads-lösningar

MÅL

Stressminskande stad

MÅL

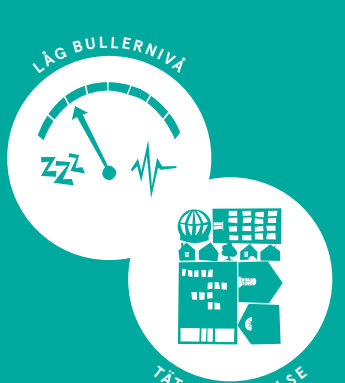

Ljuddämpande stadsdesign

MÅL

Fossilfri stad

MÅL

En stad för generationer

MÅL

Svala och sociala zoner

MÅL

Innovationens högborg

PACES

MÅL

Konst i varje hörn

MÅL

Superladdad framtid

MÅL

Världens lugnaste stad

MÅL

Delad framtid, delad framgång

MÅL

Framtidens kollektivtrafik

MÅL

Gemenskap som valuta

MÅL

Trädgårdsstaden 2.0

MÅL

Gröna skyskrapor

MÅL

Cirkulär logistik

PACES

MEDEL

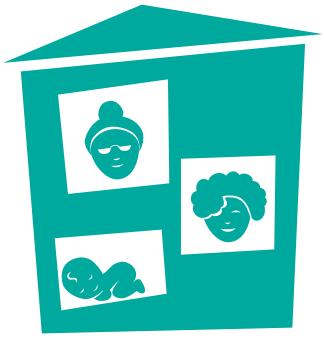

MULTIGENERATIONS-
BOSTÄDER

MEDEL

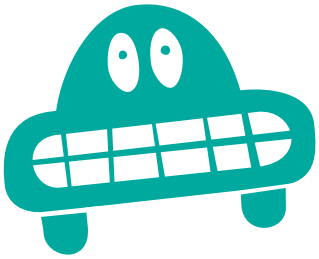

SJÄLVKÖRANDE
FORDON

MEDEL

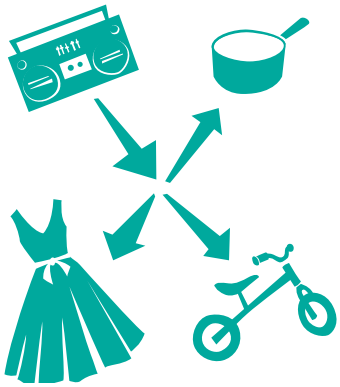

ÅTERBRUKS-
HUBBAR

MEDEL

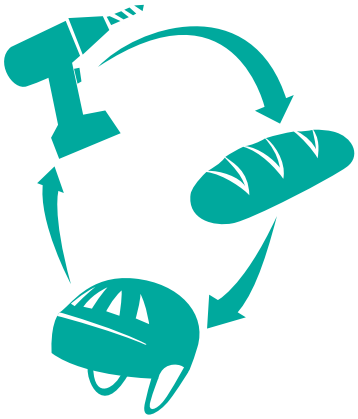

DELNINGS-
EKONOMI

MEDEL

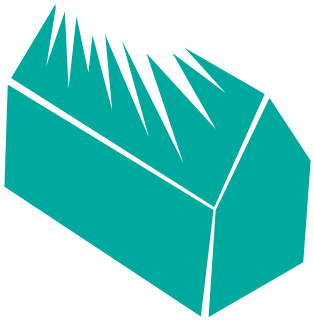

SOLCELLER
PÅ VARJE TAK

MEDEL

VATTENRENING
I REALTID

MEDEL

LABB FÖR MEDBORGAR-
INNOVATION

MEDEL

LOKALT ODLAD MAT

MEDEL

LÅG BULLERNIVÅ

20 24)

MEDEL

TÄT BEBYGGELSE

MEDEL

UTBYGGD
LADDINFRASTRUKTUR

MEDEL

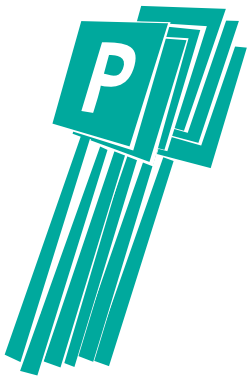

FÄRRE P-PLATSER
FÖR BILAR

MEDEL

KRAFTIGT HÖJDA
KULTURANSLAG

MEDEL

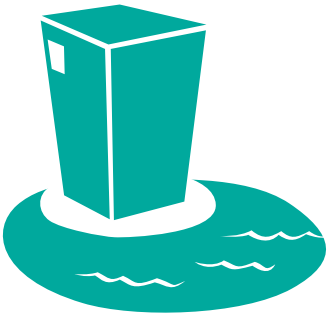

URBANA LAGUNER
FÖR KYLNING

MEDEL

HYPERLOOP-
KORRIDORER

MEDEL

SKATTEINCITAMENT FÖR
GEMENSKAPSPROJEKT

MEDEL

BELÖNING
FÖR HÅLLBARA VAL

MEDEL

TILLIT MELLAN INVÅNARE

PACES

MEDEL

LÅNGSAMHETSKULTUR

MEDEL

BUTIKER I BOTTENVÅNING

MEDEL

AKTIVT FÖRENINGSLIV

MEDEL

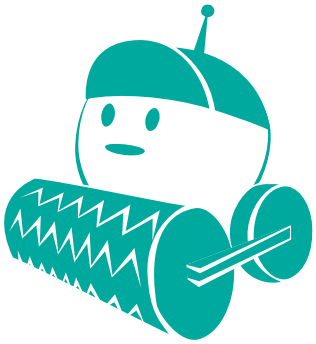

MIKROROBOTAR
FÖR UNDERHÅLL

REGLER!!!

QR!!!

PACES